

Sra.

Presupuesto de inseminación artificial con semen de banco

Promoción: consultar packs de 3 intentos. Desde 2.415€

Si quedas embarazada antes, solo abonas las que has hecho

[Reproducción asistida precio](#) | [Calcula tu financiación](#) | [CEFER \(institutocefer.com\)](#)

490€

**+ TIPO DE SEMEN
desde 10€ al mes**

El ciclo completo comprende las siguientes fases:

1 Fase de estudio:

Las primeras visitas son necesarias para poder realizar la inseminación. Se han de abonar al momento y se descontarán del tratamiento.

No incluye:

- Primera visita ginecológica **95 €**
- Primera visita banco semen **55 €**

2 Fase de estimulación

- Diseño del protocolo de tratamiento.
- Controles ecográficos y controles hormonales.

200 €

3 Selección y preparación de la muestra del donante anónimo

- Selección de la muestra del donante (si aplica Fotomatch)
- Descongelación de la muestra
- Preparación del semen; capacitación.

4 Fase de Inseminación artificial

- Inseminación: Introducción en el útero de los espermatozoides móviles recuperados, es decir, de la fracción fértil del semen. **290 €**
- Análisis de BHCG
- Ecografía de comprobación de la gestación.

Firma paciente aceptación presupuesto:

Fecha:

TIPOS DE SEMEN		
COMPATIBILITY (MATCHING)	GENETIC 18	CLÁSICO
<p>Análisis realizados en el donante de semen:</p> <p>HERES Carrier Screening ofrece el estudio del genotipado y secuenciación, que evalúan más de 300 enfermedades hereditarias, en las cuales se incluyen:</p> <ul style="list-style-type: none"> • Fibrosis Quística • Síndrome del X frágil • Anemia Drepanocítica • Atrofia Muscula Espinal • Tay-Sachs • Talasemia • Enfermedad de Canavan • Síndrome de Bloom • Enfermedad de Wilson <ul style="list-style-type: none"> • Cariotipo. • Estudio mediante FISH en espermatozoides para los cromosomas X, Y, 13, 18 y 21. <p>Nota: para poder realizar el "matching" es necesario que la señora que aporta los óvulos se realice el genotipado en sangre. Los resultados de la compatibilidad se tendrán en un mes. Coste de la analítica de la Señora: 450€.</p>	<p>Análisis realizados en el donante de semen:</p> <ul style="list-style-type: none"> • Alfa Talasemia. • Beta Talasemia. • Anemia de células falciformes. • Fibrosis Quística. • Atrofia Muscular Espinal: Ligada a SMN1. • Hiperplasia Adrenal Congénita No Clásica por Deficiencia de 21-hidroxilasa. • Hiperplasia Adrenal Congénita Clásica por Deficiencia de 21-hidroxilasa. • Enfermedad autosómica recesiva de riñón poliquístico. • Glucogenosis Tipo II (Enfermedad de Pompe). • Pérdida de Audición y Sordera No sindrómica : Relacionada con GJB2. • Deficiencia de la fenilalanina hidroxilasa (PKU). • Síndrome de Smith-Lemli-Opitz. • Fiebre Mediterránea Familiar. • Enfermedad de Gaucher. • Glucogenosis Tipo V. • Síndrome de Hurler. • Acidemia propiónica: Relacionado con PCCB. • Síndrome de Usher: Tipo 2^a • Cariotipo. 	<p>Análisis realizados en el donante de semen:</p> <ul style="list-style-type: none"> • Cariotipo. • Estudio molecular de la Fibrosis Quística 33 mutaciones y la secuencia IV58-6(T) • Hemoglobina Fetal • Estudio mediante FISH en espermatozoides para los cromosomas X, Y, 13, 18 y 21.
525 + 450 €	525€	415€
<p>RESERVA DE SEMEN: precios contactar con secretaria de Banco de semen. Bancosemen@institutocefer.com</p>		

PACK 3 IAD SEMEN CLÁSICO

2.415 €

Incluye: 3 inseminaciones artificiales con semen de banco tipo "Clásico".

- **Estimulación de la ovulación:** Prescripción de la medicación y seguimiento de la estimulación ovárica. Ecografías y analíticas de control ilimitadas
- **Preparación del semen:** Selección y capacitación espermática
- **Inseminación:** Introducción en el útero de los espermatozoides móviles recuperados, es decir, de la fracción fértil del semen.
- **Resultado:** Prueba de embarazo en sangre (β HCG), visita post resultado del tratamiento y ecografía de gestación
 - En caso de quedar embarazada de la 1ª IAD se le devolverá: 1610 €
 - En caso de quedar embarazada de la 2ª IAD se le devolverá: 805 €

PACK 3 IAD SEMEN GENETIC 18

2.745 €

Incluye: 3 inseminaciones artificiales con semen de banco tipo "Genetic 18".

- **Estimulación de la ovulación:** Prescripción de la medicación y seguimiento de la estimulación ovárica. Ecografías y analíticas de control ilimitadas
- **Preparación del semen:** Selección y capacitación espermática
- **Inseminación:** Introducción en el útero de los espermatozoides móviles recuperados, es decir, de la fracción fértil del semen.
- **Resultado:** Prueba de embarazo en sangre (β HCG), visita post resultado del tratamiento y ecografía de gestación
 - En caso de quedar embarazada de la 1ª IAD se le devolverá: 1830€
 - En caso de quedar embarazada de la 2ª IAD se le devolverá: 915€

PACK 3 IAD SEMEN COMPATIBILITY

3.195 €

Incluye: 3 inseminaciones artificiales con semen de banco tipo "Compatibility" más la analítica de compatibility de la SRA.

- **Estimulación de la ovulación:** Prescripción de la medicación y seguimiento de la estimulación ovárica. Ecografías y analíticas de control ilimitadas
- **Preparación del semen:** Selección y capacitación espermática
- **Inseminación:** Introducción en el útero de los espermatozoides móviles recuperados, es decir, de la fracción fértil del semen.
- **Resultado:** Prueba de embarazo en sangre (β HCG), visita post resultado del tratamiento y ecografía de gestación
 - En caso de quedar embarazada de la 1ª IAD se le devolverá: 1830€
 - En caso de quedar embarazada de la 2ª IAD se le devolverá: 915€

Otros conceptos que ha de tener en cuenta

- Medicación (se debe comprar en la farmacia) 500€ aprox.

Le informamos que el coste de medicación es muy variable de una mujer a otra pues depende de la medicación que prescriba la ginecóloga y la cantidad que se precise en cada caso. A título orientativo la más cara, estimamos un coste promedio alrededor de los 500 €. Si financia el tratamiento puede preguntar a las secretarias para incluirla en la financiación.
- Los estudios médicos a realizar dependen de cada caso. En el caso que no tengan ninguna prueba realizada, a título orientativo la analítica estándar de la paciente que se suele solicitar tiene un coste en cefer de 180€.

Formas de pago

El precio de este presupuesto corresponde a un único intento o en caso de es. En caso de no completar el tratamiento o cancelación se deberán abonar las fases alcanzadas descritas al inicio del este presupuesto con su precio indicado en la página 1.

El pago de importe se realizará de la siguiente forma:

- El día de las primeras visitas se abonará el importe de estas y los estudios que se decidan realizar.
- El importe restante **el día del primer control de estimulación.**

Financiación

- Puede financiar el tratamiento hasta en 5 años. También puede incluir la medicación. Consulte condiciones con Secretaría. La financiación tiene que estar aprobada antes de iniciar el tratamiento. En caso de cancelación de financiación se cobrará los gastos de tramitación.
- Condiciones de financiación: <https://www.institutocefer.com/es/calculadora.php>

Los métodos de pago aceptados son:

- **Efectivo.**

En caso de tener residencia fiscal en España, por favor, tenga en cuenta normativa impuesta por la Ley I/2021 de 9 Julio sobre medidas contra el fraude fiscal.

- **Tarjeta de crédito o débito.**

No se aceptan American express.

Se aceptan pagos con VISA y MASTERCARD

Rogamos presten atención al importe máximo de su tarjeta.

- **Transferencia bancaria:**

INSTITUTO CEFER S.L.

BANCO: LA CAIXA

C/ Modolell, 1 (08021 Barcelona)

SWIFT: CAIXESBBXXX

IBAN: ES67 2100 0888 16 0200189832

En caso de querer financiar rellene el siguiente formulario y retorne al centro:

Datos personales TITULAR:

DNI/NIE:	Nombre y Apellidos:	Localidad:	CP:
Domicilio:	Telf. Fijo:		
Telf. Móvil:	Día y Hora llamada:		
Nacionalidad:			

Datos personales COTITULAR:

DNI/NIE:	Nombre y Apellidos:	Localidad:	CP:
Domicilio:	Telf. Fijo:		
Telf. Móvil:	Día y Hora llamada:		
Nacionalidad:			

Datos de la FINANCIACION:

Importe tratamiento:	Entrada en clínica:
IMPORTE A FINANCIAR:	PLAZO:
Cuota:	Seguro: SI – NO
CUENTA BANCO: (20 dígitos)	

Documentación para aportar:

- Este documento (Ficha de datos) relleno con todos los datos.
- Solicitud de crédito firmada por todos los titulares (nombre y DNI).
- DNI en vigor de todos los intervinientes.
- Justificante de cuenta bancaria en la que conste titular (20 dígitos).
- Nómina actual de todos los intervinientes (salvo que sean autónomos).
- Para Autónomos: Declaración de la Renta completa (Modelo 100 IRPF del año anterior) y último trimestral de IVA o renta del año en curso.
- Pensionista: Revalorización anual pensión.
- Nota: Adicionalmente se podrá solicitar documentación adicional por parte de Sabadell Fincom para completar el análisis.

Los pacientes autorizan al Instituto de Reproducción de CEFER el envío de este formulario a Sabadell Fincom para tramitar su solicitud de financiación.

Firma de los pacientes:

Fecha:

Horario y contacto

El horario de atención telefónica del centro es de:

- Lunes a viernes laborables de 8h a 20h.
- Sábado, domingos y festivos de 9h a 11h.
- Días con horario especial: 24 diciembre, 31 diciembre y 5 enero de 8h a 17h. Puede haber otros días especiales en las vísperas de festivo, consulte con el centro.
- Periodo estival: Des de la 4ª semana de Julio hasta 5ª semana de agosto inclusivas de 8h a 14h.

Días festivos en Barcelona:

1 de enero: Año Nuevo	24 de septiembre: La Mercè
6 de enero: Reyes Magos	12 de octubre: Fiesta Nacional de España
Semana santa, incluido des jueves santo hasta el lunes santo.	1 de noviembre: Todos los Santos
Segunda pascua.	6 de diciembre: La Constitución
1 de mayo: día del trabajador	8 de diciembre: Inmaculada Concepción
15 de agosto: La Asunción	25 de diciembre: Navidad
11 de septiembre: La Diada	26 de diciembre: San Esteban

Datos de contacto:

<p>Reproducción asistida:</p> <p>Tel. 93.254.60.70</p> <p>WhatsApp: 667.784.682</p> <p>Email: info@icefer.es</p>	<p>Banco de semen o programación de muestras de semen:</p> <p>Tel. 93.240.40.60</p> <p>Email: andro@icefer.es</p>
---	---

Explicación de Inseminación artificial con semen de banco (IAD)

La Inseminación Artificial con semen de donante anónimo es una de las técnicas de reproducción asistida más sencillas. No se requiere ingreso hospitalario ni anestésicos. Es una técnica que está indicada en mujeres de menos de 38 años. Hay que comprobar que las trompas sean permeables para garantizar su eficacia. Se realiza en tres fases:

1. **Estimulación:** Los ovarios se estimulan para controlar en todo momento el día de la ovulación. Esta fase dura unos 10-12 días.
2. **Preparación de la muestra de semen:** El día que el ginecólogo programe la inseminación, se descongela la muestra de semen asignada a la paciente. El laboratorio aísla los espermatozoides móviles y los prepara en una cánula listos para inseminar. Este proceso dura 2 horas.
3. **Inseminación:** la cánula de inseminación se introduce en el útero y se depositan los espermatozoides móviles. Este proceso se realiza en 15 minutos, no es doloroso y no requiere anestesia.
4. **Resultado:** prueba de embarazo en sangre (β HCG), visita post resultado del tratamiento y ecografía de gestación.

Esquema Inseminación artificial con semen de banco (IAD)

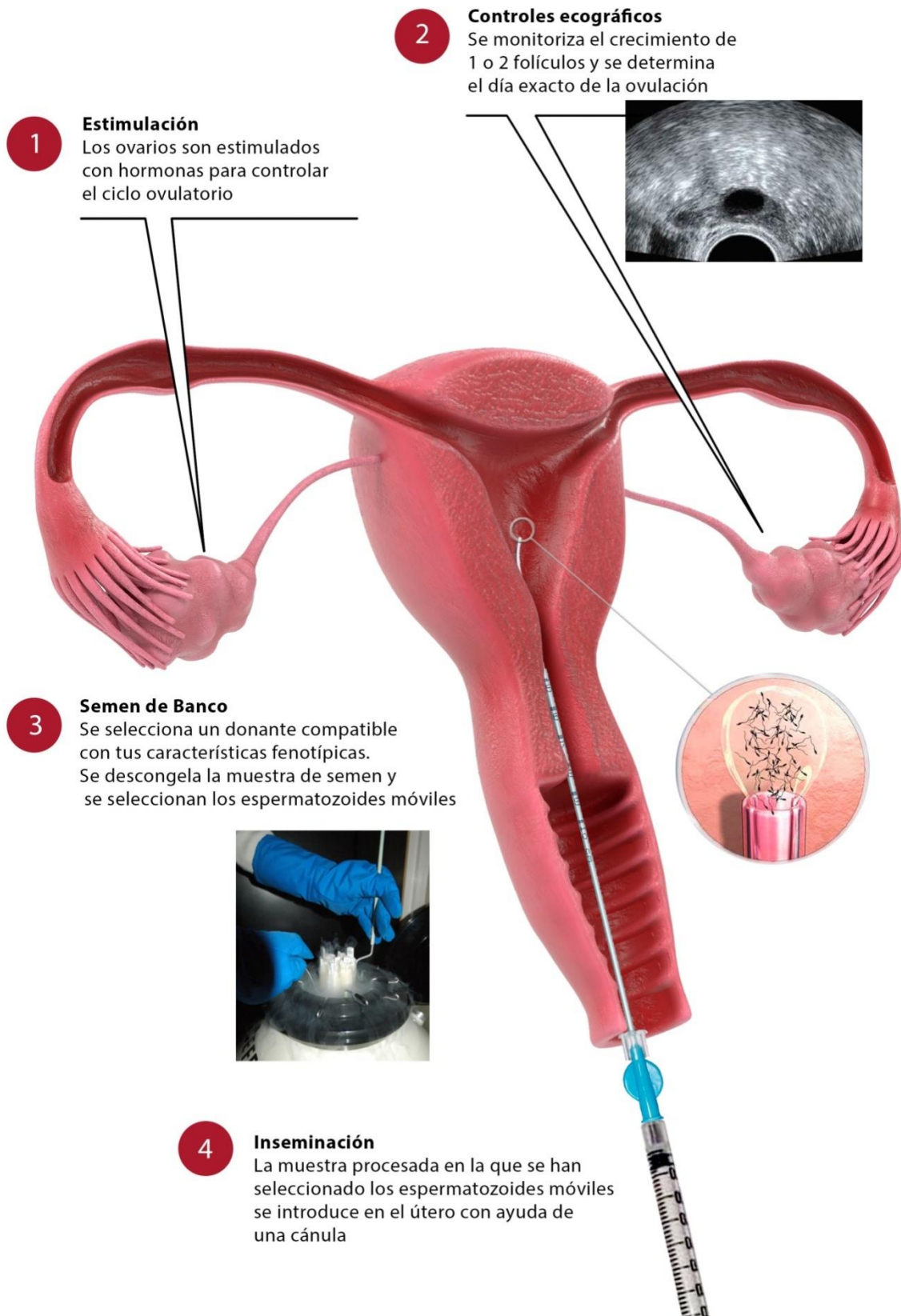

Sabemos lo importante que es para ti que tu hijo se parezca a ti y a tu pareja

El Instituto CEFER es el primer centro en España en aplicar la última **tecnología en biometría facial** para seleccionar al donante de semen o a la donante de óvulos que más se parezca a ti de forma totalmente objetiva. Tener un hijo es una de las decisiones más importantes que tomamos en nuestras vidas. Desde hace más de 40 años hemos estado comprometidos con tus inquietudes. En 1977 creamos el **primer banco de semen** de España, en 2001 creamos el **primer banco de óvulos** de España y en 2018 somos los primeros en incorporar un criterio objetivo para seleccionar tu donante ideal.



¿Qué es Fotomatch?

Fotomatch es un software que ha sido desarrollado durante dos años y que utiliza complejos algoritmos de BigData. El programa analiza un gran volumen de información de forma automática y establece una puntuación o "score" de similitud.

¿Cómo funciona Fotomatch?

A todos nuestros donantes les hacemos una fotografía que cumpla los requisitos para que el software pueda obtener el máximo rendimiento. Los pacientes solicitantes deben aportar también una foto que cumpla con estos requisitos.

El equipo médico hace una preselección de los donantes que cumplan los criterios de compatibilidad y el software de fotomatch ordena a los donantes por grado de similitud a los pacientes solicitantes.

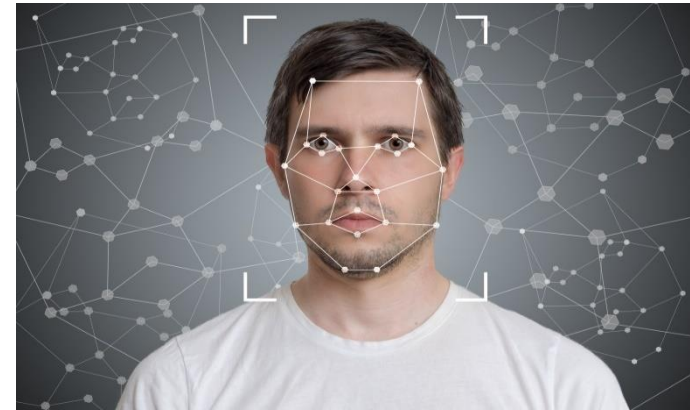

Características de las fotografías ideales

Básicamente es como la del DNI pero sin gafas ni maquillaje:

- Cara frontal en primer plano e iluminada de forma uniforme.
- Sin maquillaje, gafas ni pelo que tape la cara.
- Edad entre 20 y 50 años. Cuanto más se aproximen en edad de la foto donante y paciente mejor. No obstante, entre los 20 y 50 no hay desviaciones significativas.

Solicita ahora más
información a nuestro equipo
médico



INSTITUTO DE
REPRODUCCION
CEFER

Más de 45 años de
Innovación reproductiva